PRE – Projektentwicklung

UML-Aktivitätsdiagramm
Teil 1

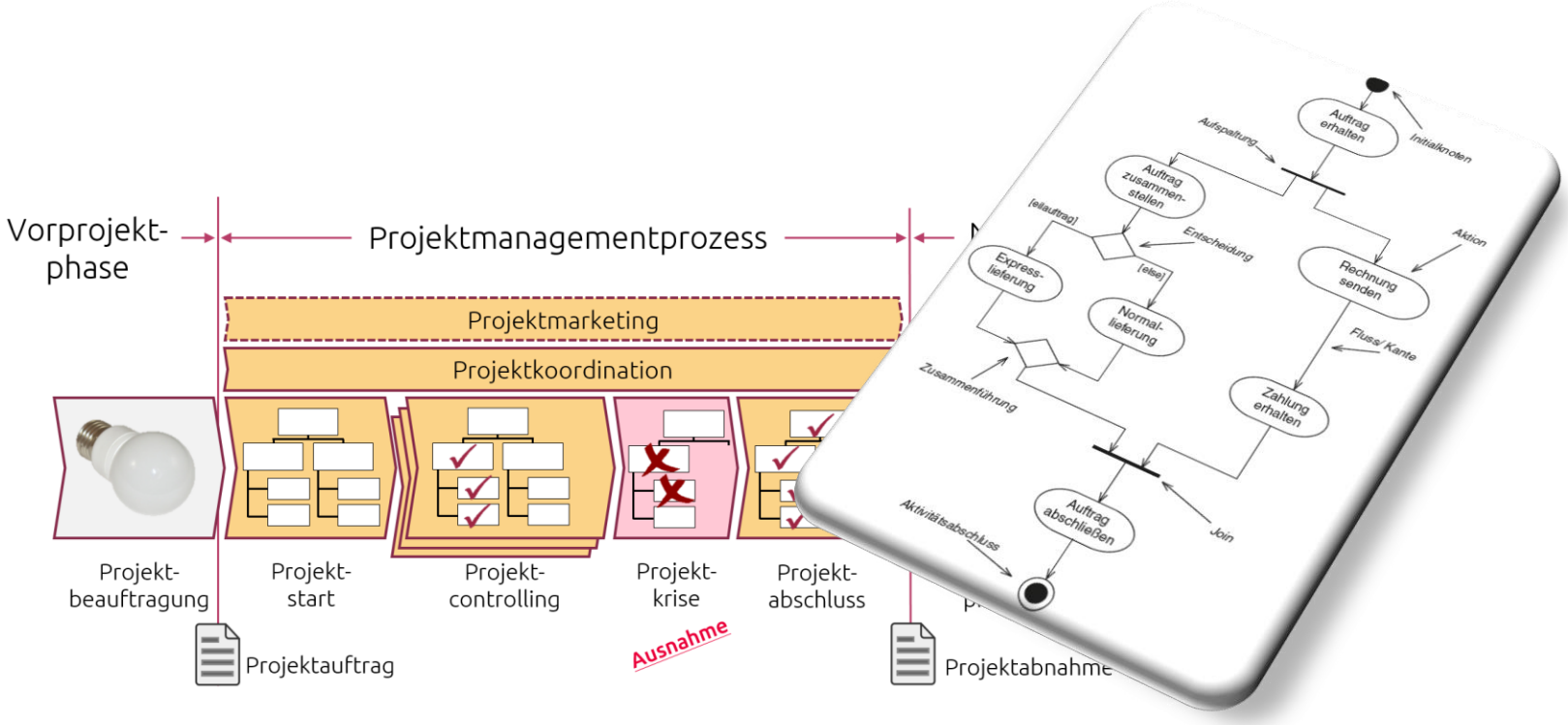

V05 20200416

Peter Divjak

Was ist UML?

Wiederholung

- UML (Unified Modelling Language) ist standardisiert.
- UML ist Standardsprache für Visualisierung, Spezifikation, Konstruktion und Dokumentation komplexer Softwaresysteme.
- UML bietet Entwicklern und Kunde die Möglichkeit zur Diskussion von z.B. Software-entwürfen und -entwicklungen auf einer einheitlichen Basis.

UML 2.4 Diagramme (2.4.1 -> 14 Diagrammtypen)

Wiederholung

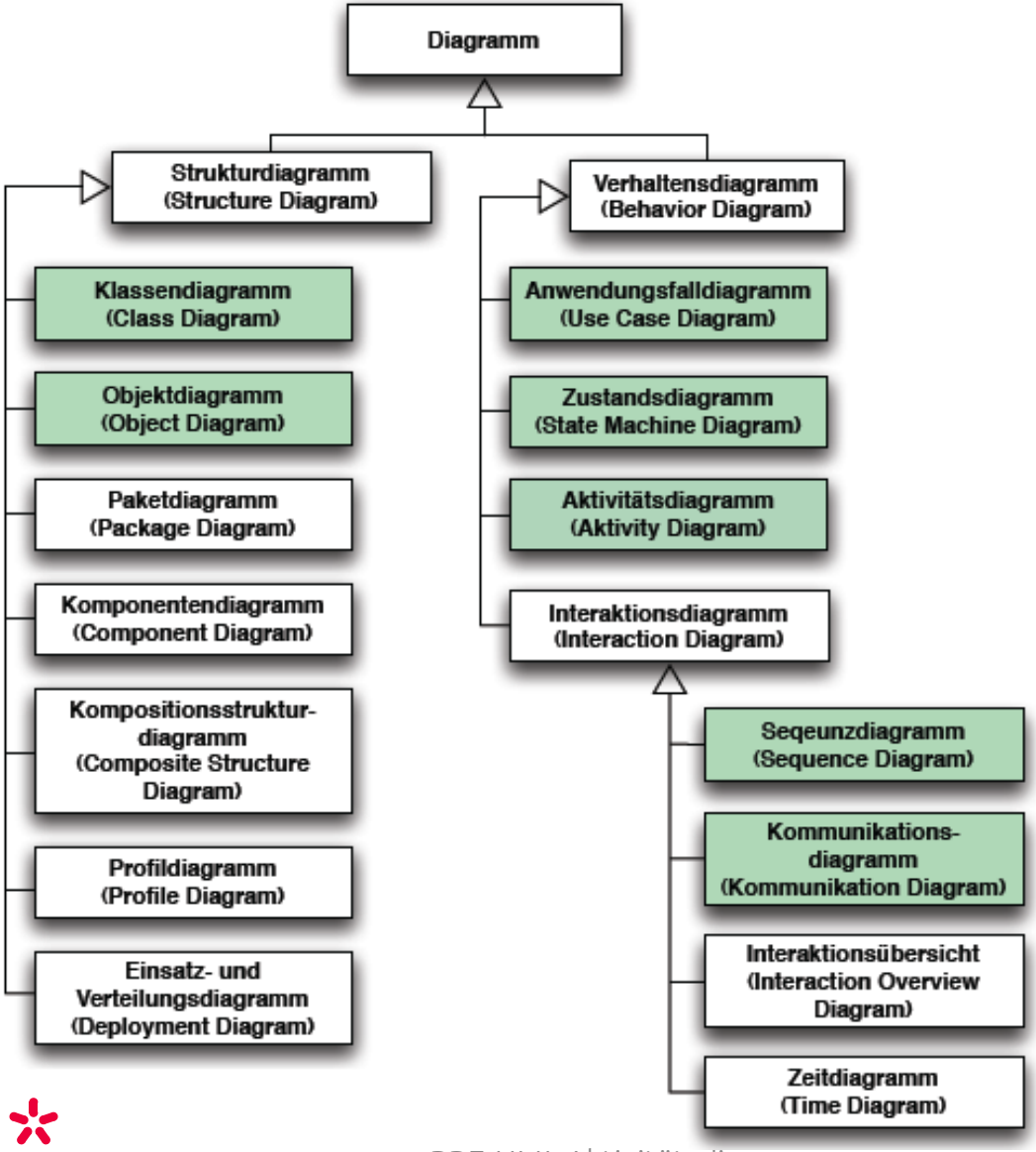

UseCase / Aktivitätsdiagramm

UseCase Diagramm

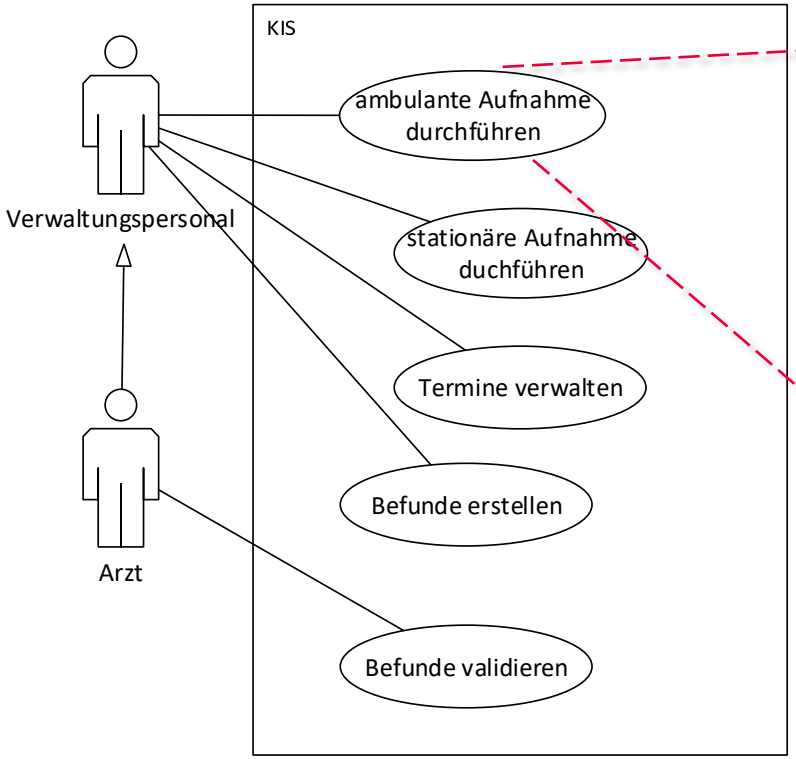

Aktivitätsdiagramm

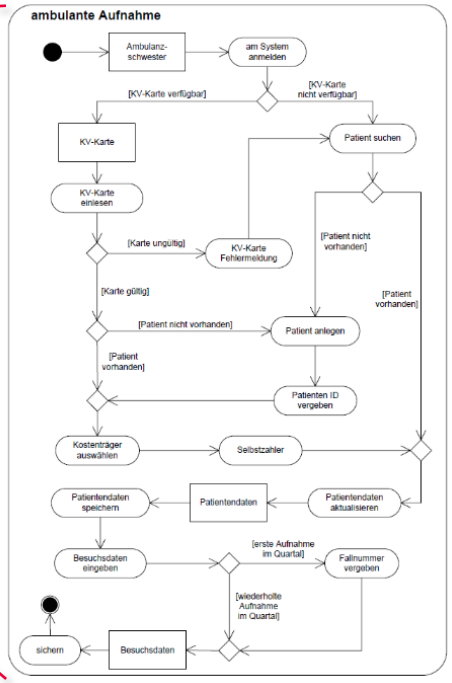

Was leistet mein System?
(Benutzer, Nachbarsysteme,…)
Außensicht auf das System, hohes Abstraktionsniveau

Wie läuft ein bestimmter Prozess (UseCase) oder Algorithmus ab?
Innensicht - detaillierte Visualisierung von Abläufen mit Bedingungen, Parallelisierung und Synchronisation

Aktivitätsdiagramm

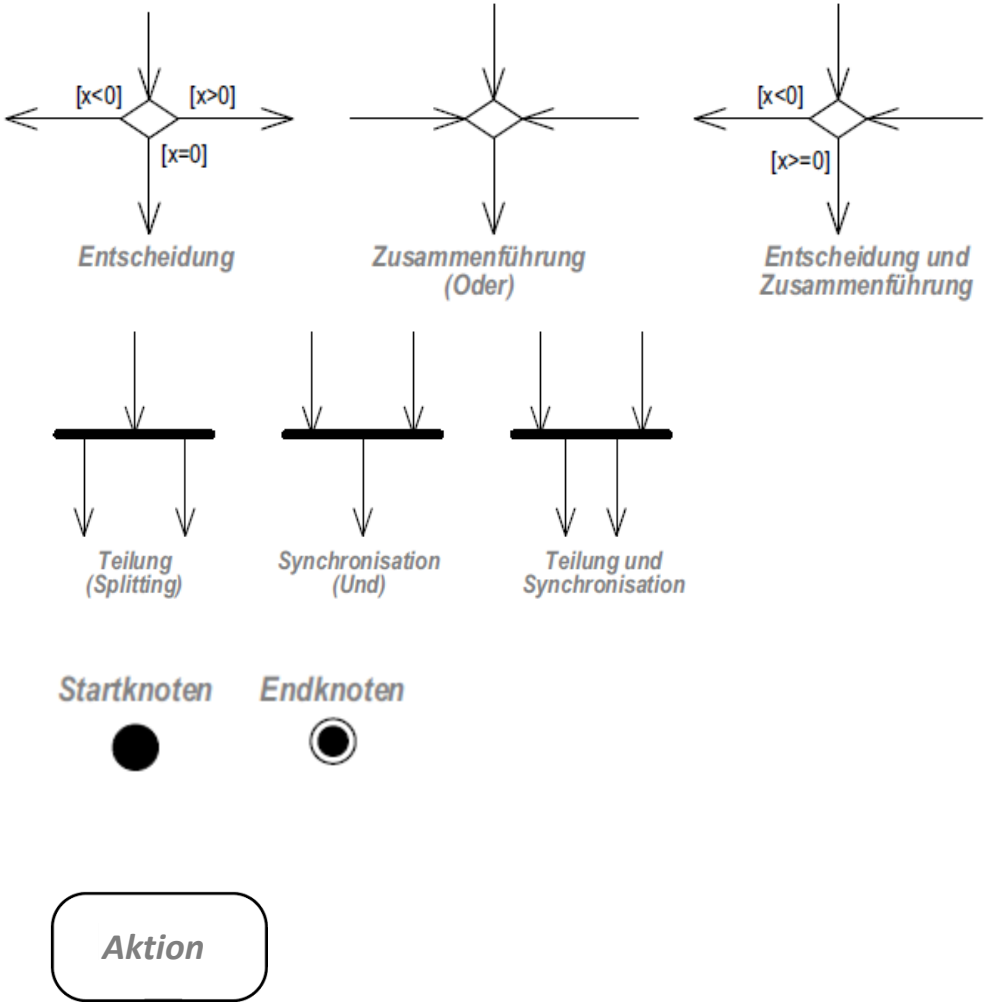

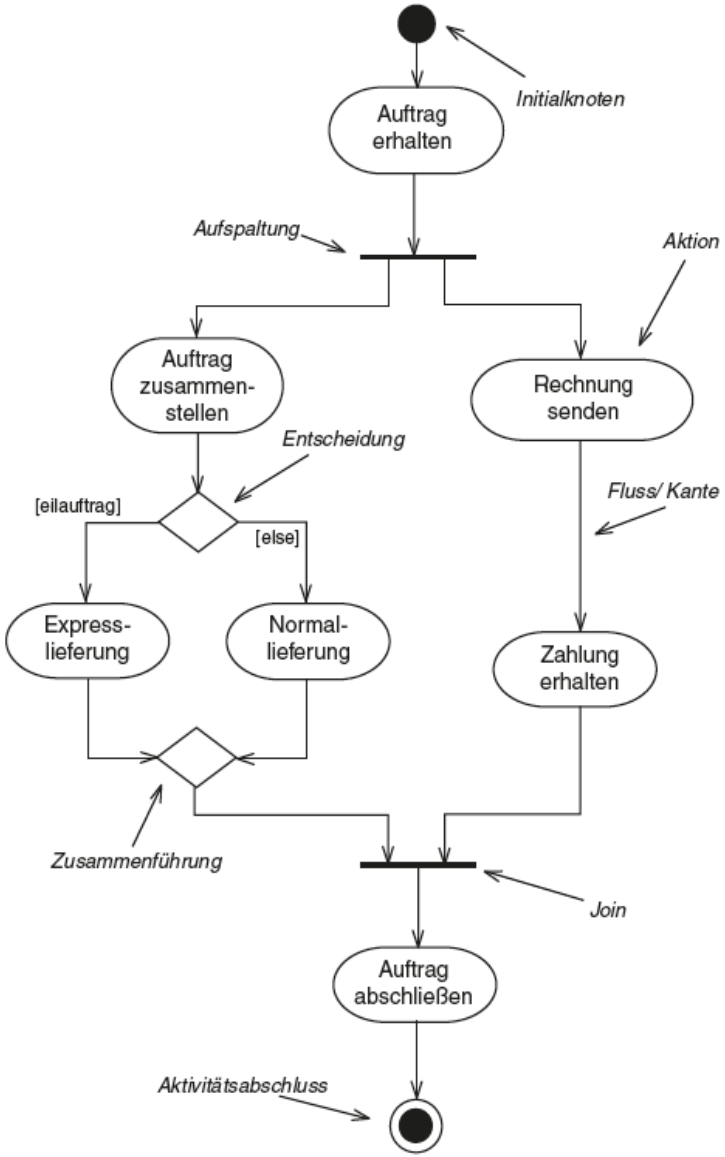

Übung 1: Wir backen eine Pizza

- Erstelle mit Visio, Dia oder einem ähnlichen Programm ein Aktivitätsdiagramm
- Welche Schritte sind zum Backen einer Pizza notwendig?
- Abgabe als PDF!

(Hilfsvideos in Moodle)

"Dieses Foto" von Unbekannter Autor ist lizenziert gemäß CC BY-SA